



Brochure

- > Nelle aziende moderne, molte informazioni cartacee devono essere integrate nei flussi documentali elettronici. e-BRIDGE Capture & Store è l'applicativo perfetto per la digitalizzazione dei documenti. Una serie di potenti funzioni consente di colmare il divario tra copie cartacee, file elettronici e applicazioni back-end.
- > e-BRIDGE Capture & Store collega le varie fasi dei principali processi documentali dell'azienda, contribuendo a incrementare l'efficienza operativa in tre semplici passaggi.
- > Facile da utilizzare – facile da integrare. Grazie alla sua struttura modulare, l'applicativo si adatta facilmente alle esigenze di ogni singola azienda.



SEMPLIFICATE I VOSTRI WORKFLOW DOCUMENTALI

Siete consapevoli di quanto tempo prezioso dedicate alla gestione di documenti cartacei? Non sarebbe meglio liberarsi di questa incombenza per concentrarsi su attività più importanti per realizzare gli obiettivi aziendali? Un'enorme quantità di tempo viene sprecata ogni giorno per cercare documenti cartacei e ripetere le stesse operazioni manuali all'infinito.

Ma implementare i workflow digitali è difficile...

In realtà, la migrazione al digitale è molto più semplice ed economica di quanto si possa pensare. Restare fedeli ad antiquati processi manuali genera crescenti costi nascosti, quindi investire nella transizione risulta vantaggioso per la maggior parte delle aziende.

Quali sono i vantaggi?

L'introduzione di workflow digitali consente di liberare i dipendenti da lavori lunghi e tediosi, come per esempio l'indicizzazione manuale dei documenti da archiviare e, soprattutto, il loro successivo recupero. Grazie all'indicizzazione digitale, la distribuzione e l'archiviazione dei documenti saranno più veloci e meno soggette ad errori. Questo incrementerà l'efficienza dei dipendenti, con importanti risparmi per l'azienda.

PERFEZIONE IN TRE SEMPLICI PASSAGGI

Cattura

e-BRIDGE Capture & Store consente agli amministratori di creare workflow automatici per la gestione di documenti complessi avvalendosi di un'intuitiva interfaccia server basata sul web. Gli utenti potranno eseguire i workflow più complicati, semplicemente azionando un pulsante.

Grazie alla perfetta integrazione con i sistemi multifunzione Toshiba, è possibile inserire facilmente nuove informazioni di indicizzazione durante la scansione. Può trattarsi di semplice testo o di valori predefiniti derivanti da un sistema back-end quale SharePoint, un sistema di gestione documentale o un normale database SQL.

I documenti digitali preesistenti possono essere trascinati nelle cosiddette "cartelle di controllo" oppure inviati al server via e-mail. In entrambi i casi, i documenti verranno automaticamente estratti ed elaborati da e-BRIDGE Capture & Store. Questa procedura automatica sostituisce i flussi di lavoro manuali, lunghi e soggetti a errori, e incrementa l'efficienza.

Elaborazione

La corretta indicizzazione è essenziale per il successivo recupero dei documenti archiviati. e-BRIDGE Capture & Store è dotato di una serie di funzioni che supportano l'utente in questa operazione e consentono di indicizzare i documenti senza il suo intervento.

Il motore OCR integrato consente di creare file ricercabili dalle immagini acquisite in oltre 30 lingue, mentre l'OCR zonale e il riconoscimento codice a barre possono essere utilizzati per estrarre informazioni specifiche dal documento, come il numero di una fattura o di un cliente, e di assegnarle a un campo indice. L'elaborazione dei documenti non si limita alla lettura delle informazioni ma comprende l'inserimento di dati sotto forma di annotazioni, timbri o codici a barre.

Poiché ogni azienda è unica e adotta modalità operative proprie, e-BRIDGE Capture & Store offre funzionalità di scripting e moduli opzionali che consentono di personalizzare l'elaborazione documentale in funzione delle specifiche esigenze. Ecco alcuni esempi:

- > Il riconoscimento ottico delle marcatura semplifica l'elaborazione dei moduli.
- > Grazie alla funzione FreeForm opzionale, e-BRIDGE Capture & Store è in grado di riconoscere il tipo di documento e di selezionare il workflow più idoneo. L'utente non deve fare altro che acquisire i documenti.
- > Il pacchetto OCR avanzato espande le funzionalità integrate e consente di gestire oltre 70 lingue diverse e vari script.

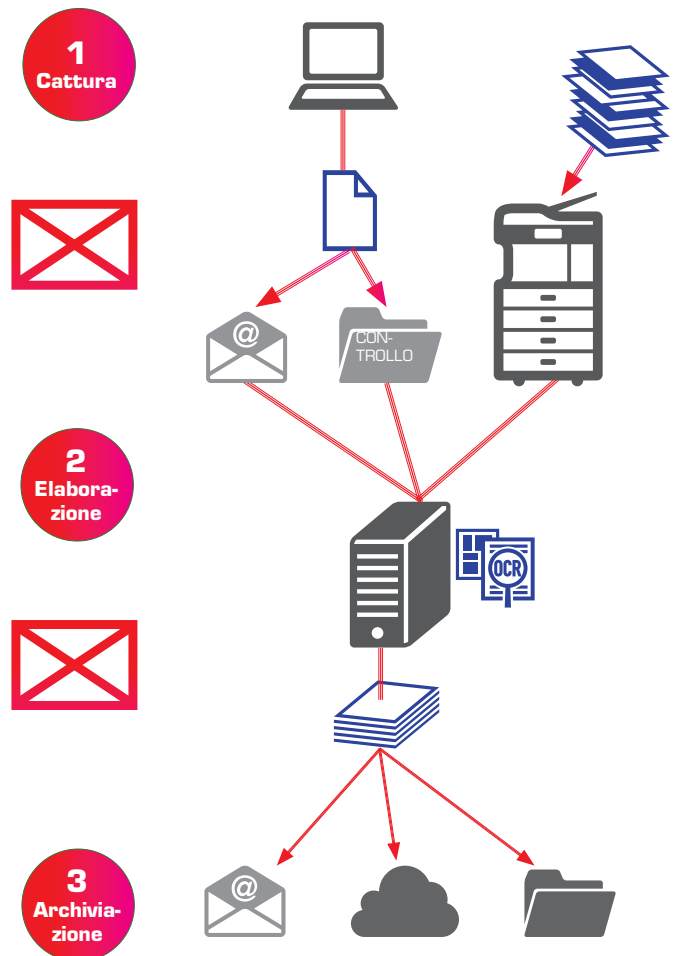

Archiviazione

Al termine dell'elaborazione, il documento viene inviato alla sua destinazione finale. Sono disponibili numerosi connettori che consentono di archiviare facilmente il documento e i relativi metadati in un file system, di inviarlo tramite e-mail o di consegnarlo a un sistema esterno, come SharePoint, Google Drive, Evernote e molti altri. È anche possibile selezionare più destinazioni; scegliete quella desiderata e godetevi i vantaggi di un workflow documentale digitale moderno.

LA FACILITÀ DI UTILIZZO INCREMENTA L'EFFICIENZA

Con e-BRIDGE Capture & Store, è facilissimo accedere al mondo dell'office automation, sia per gli utenti che per gli amministratori.

Configurazione dei workflow

La configurazione dei workflow è un'operazione semplicissima, a prescindere dalla loro complessità. e-BRIDGE Capture & Store assiste l'utente nella creazione di workflow personali mettendo a sua disposizione un programma di progettazione grafica basato sul web. Una semplice operazione "drag-and-drop" consente di collegare i diversi passaggi e i moduli in modo da creare il workflow documentale desiderato.

Le finestre di dialogo di configurazione permettono di specificare e regolare il funzionamento di ogni modulo. La suddivisione visiva nelle tre fasi (cattura, elaborazione e archiviazione) agevola la comprensione della funzionalità del workflow.

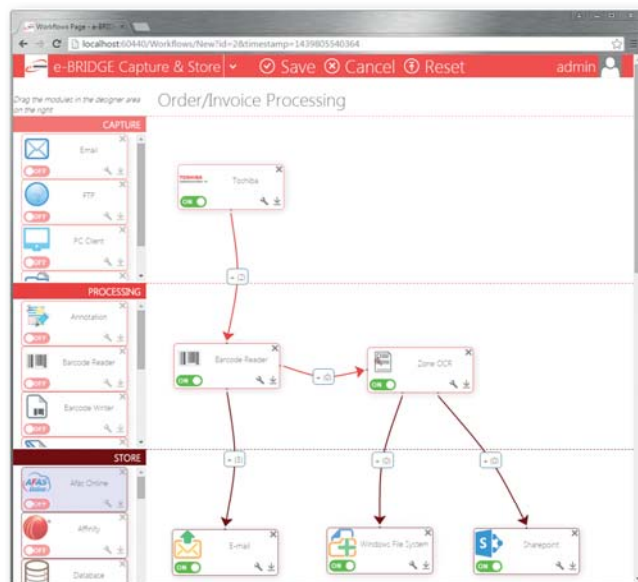

Creazione di un workflow con il programma di progettazione grafica basato sul web.

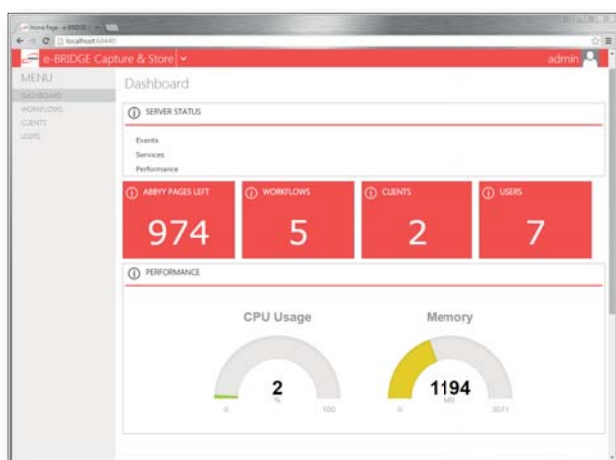

Il dashboard offre all'amministratore un quadro chiaro dello stato di e-BRIDGE Capture & Store.

Controllo totale

Il dashboard dell'amministratore consente di monitorare lo stato dell'applicazione e di controllare i relativi servizi. Da qui è possibile gestire non solo i client desktop e MFP ma anche i workflow o gli utenti e i loro diritti di accesso.

Il dashboard di e-BRIDGE Capture & Store è un applicativo basato sul web, per cui gli amministratori possono accedervi da remoto, in funzione della configurazione della rete e della politica aziendale, senza doversi recare presso il server fisico.

MFP Client integrato

Il client integrato di e-BRIDGE Capture & Store assicura la perfetta integrazione con il sistema multifunzione Toshiba. L'utente può scegliere facilmente il workflow desiderato e il client integrato lo guiderà attraverso i vari passaggi.

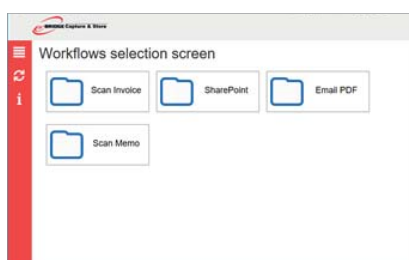

Metadati

Gli utenti possono inserire le informazioni riguardanti il documento e il workflow direttamente sul sistema MFP, senza dover perdere tempo in un secondo momento.

Per esempio, gli utenti possono inserire i dati del centro di costo durante la scansione. e-BRIDGE Capture & Store potrà così inoltrare automaticamente il documento al rispettivo responsabile.

FUNZIONI E REQUISITI

e-BRIDGE Capture & Store è disponibile in due versioni: e-BRIDGE Capture & Store Essentials è la soluzione all-in-one entry-level compatta, proposta a un prezzo competitivo, che include le funzioni OCR e i connettori più diffusi per poter progettare immediatamente i propri workflow digitali. e-BRIDGE Capture & Store Server è la versione completa che può crescere in linea con le vostre esigenze. L'ampia gamma di moduli e connettori opzionali consente di realizzare workflow più complessi e personalizzati.

Confronto delle funzioni

	e-BRIDGE Capture & Store Server 4	e-BRIDGE Capture & Store Essentials 4
Interfaccia amministratore basata sul web	✓	✓
Programma di progettazione grafica workflow	✓	✓
ORIGINI ACQUISIZIONE		
Cartella di controllo	✓	✓
MFP Client	✓ ¹⁾	✓ ¹⁾
E-mail (POP3, Exchange)	✓	
FTP	✓	
PC Client	✓ ¹⁾	
PC Client Pro	○	
PC Printer Client	○	
Query dei metadati		
Statico (elenco predefinito, tipizzato)	✓	✓
Query del database (SQL)	✓	✓
Scripting (VB Script)	✓	✓
XML	✓	✓
Esplorazione cartella	✓	✓
Elenco indirizzi di posta elettronica (da Active Directory, Exchange)	✓	✓
Tramite connettore (Dropbox, Evernote, Google Drive, Share-Point)	✓	✓
ELABORAZIONE		
OCR full-text (Nuance)	✓	✓
OCR zonale	✓	✓
Riconoscimento codice a barre (1D, 2D)	✓	✓
Suddivisione lavoro (per numero di pagina, pagina bianca, codice a barre)	✓	✓
Elaborazione immagine avanzata (rotazione, correzione inclinazione, miglioramento)	✓	✓
Scripting (VB script)	✓	
Trigger (elaborazione condizionale)	✓	
Motore OCR Abbyy (5.000/10.000 al mese)	○	○
Motore OCR Abbyy (50.000 al mese/Dual Core/Quad Core)	○	
Free Form	○	
Optical Mark Recognition (OMR)	○	
Generatore codici a barre/Annotazione	○	
Bilanciamento del carico	○	
Esportazione dei dati	○	
Riconoscimento del documento	○	
Modulo classificazione Abbyy (5.000/10.000/50.000 al mese) ²⁾	○	
FORMATI DI OUTPUT		
PDF, PDF/A, Secure PDF (password/firma digitale)	✓	✓
TIFF, JPG	✓	✓
RTF, DOC, DOCX, XLSX, XPS	✓	✓

Nota: Confronto basato sulla versione 4.6 del software.

¹⁾ Una licenza client inclusa nella licenza prodotto

✓ incluso

○ opzionale

²⁾ Richiesto motore OCR Abbyy

³⁾ Se si è interessati a una o più delle lingue aggiuntive, contattare il partner Toshiba locale.

Confronto delle funzioni

	e-BRIDGE Capture & Store Server 4	e-BRIDGE Capture & Store Essentials 4
CONNETTORI		
Windows File System (con output metadati XML)	✓	✓
Google Drive	✓	✓
Drop Box	✓	✓
Evernote	✓	✓
E-Mail (SMTP)	✓	✓
FTP	✓	
Microsoft Sharepoint/365	○	✓
Database (SQL)	✓	
Media Fire	✓	
Telecom Cloud	✓	
Afas Online	○	
Affinity	○	
Amazon AWS	○	
Citrix Sharefile	○	
Docuware	○	
Dokmee	○	
ELO	○	
Exact Synergy Enterprise	○	
iManage / Worksite	○	
InfinityLaw	○	
LEAP	○	
M-Files	○	
Microsoft OneDrive	○	
Microsoft OneDrive Business	○	
MS Dynamics NAV	○	
OpenText	○	
raet YouForce	○	
TRIM	○	
WebDAV	○	
Xero	○	
xPlan	○	

Confronto basato sulla versione 4.6 del software.

Lingue supportate

Incluse nel motore OCR Afrikaans, albanese, basco, bielorusso, bulgaro, catalano, croato, ceco, danese, olandese (Olanda), inglese, estone, faroese, finlandese, francese, galiziano, tedesco, greco, ungherese, islandese, indonesiano, italiano, lettone, lituano, macedone, norvegese, polacco, portoghese (Brasile), portoghese (Portogallo), rumeno, russo, serbo (cirillico), serbo (latino), slovacco, sloveno, spagnolo, svedese, turco, ucraino

Pacchetto OCR avanzato opzionale Afrikaans, albanese, armeno (orientale), armeno (Grabar), armeno (occidentale), azero (cirillico), azero (latino), basco, bielorusso, bulgaro, catalano, corso, croato, ceco, danese, olandese (Belgio), Olandese (Olanda), inglese, estone, finlandese, francese, frisone, tedesco, tedesco (Lussemburgo), tedesco (nuova ortografia), greco, hawaiano, ungherese, islandese, indonesiano, irlandese, italiano, kirghiso, congolese, curdo, latino, lettone, lettone (con caratteri gotici), lituano, maltese, macedone, mongolo, norvegese (Bokmal), norvegese (Nynorsk + Bokmal), norvegese (Nynorsk), polacco, portoghese (Brasile), portoghese (Portogallo), rumeno, rumeno (Moldavia), lingua rom, russo, russo (vecchia ortografia), sami (lappone), gaelico scozzese, serbo (cirillico), serbo (latino), slovacco, sloveno, spagnolo, svedese, turco, ucraino, usbeco (cirillico), usbeco (latino), gallese

Lingue aggiuntive per il pacchetto OCR avanzato²⁾ Arabo (Arabia Saudita), cinese semplificato, cinese tradizionale, ebraico, giapponese, coreano, coreano (Hangul), thailandese, vietnamita

Requisiti di sistema

Sistemi operativi supportati	Windows 10/8.1/8/7/Vista (32/64-bit), Windows Server 2012/Server 2008/2008 R2 (32/64-bit) Richiede Microsoft .NET runtime 3.5 SP1 e .NET runtime 4.5	Spazio su disco	Richiesto: 40 GB / Raccomandato: 160 GB
CPU	Richiesta: Dual Core 2 GHz / Raccomandata: Quad Core 2.4 GHz	Spazio di rete	Richiesto: 100 MB / Raccomandato: 1 GB
Memoria	Richiesta: 4 GB di RAM / Raccomandata: 8 GB di RAM	Gestione	fino a 50.000 scansioni al mese

LA RICERCA ELETTRONICA DEI DOCUMENTI ARCHIVIATI

Con il modulo opzionale e-BRIDGE Document Finder la ricerca dei documenti archiviati diventa semplice ed efficace.

Document Finder nasce come la naturale estensione di e-BRIDGE Capture & Store con l'obiettivo di fornire una semplice interfaccia di ricerca dei documenti indicizzati da un comune Browser Web.



L'applicazione sfrutta le potenti caratteristiche di cattura dei documenti, proprie di e-BRIDGE Capture & Store, come il riconoscimento del testo in una specifica zona o il riconoscimento di barcode e QR Code.

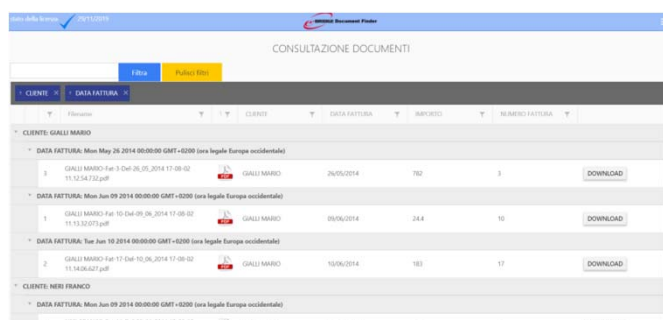
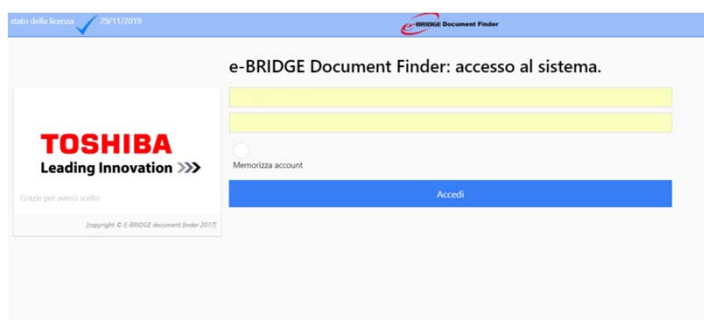

Caratteristiche principali

- Accesso attraverso autenticazione con possibilità di nascondere ad altri utenti i propri documenti riservati.
- Interfaccia semplice ed intuitiva che permette il raggruppamento dei documenti trascinando l'intestazione della colonna nell'apposita barra
- Applicazione di uno o più filtri per l'identificazione veloce del documento.

Per rendere ancora più flessibile la ricerca, è stata introdotta anche la ricerca libera di una qualsiasi parola contenuta nel documento.

Vantaggi

- semplificare le procedure di archiviazione e ricerca
- ottimizzare i tempi di ricerca dei documenti
- incrementare efficienza e produttività
- migliorare la condivisione delle informazioni
- dare accesso simultaneo ai medesimi archivi
- ridurre i costi visibili (armadi e spazi) e invisibili (tempi di ricerca e archiviazione)
- incrementare il livello di sicurezza: il documento informatico è accessibile solo al personale autorizzato
- diminuire i rischi di deperimento o di fruibilità delle informazioni.





Informazioni su Toshiba

Toshiba Tec Italia Imaging Systems S.p.A. fa parte del gruppo internazionale Toshiba Tec Corporation, attivo in diversi settori dell'industria high-tech.

Toshiba Tec Corporation è un'azienda leader nella fornitura di tecnologia informatica, presente in diversi settori industriali, che spaziano dai servizi rivolti ad aziende, istruzione e retail al settore manifatturiero e hospitality. Con sede in Giappone e oltre 80 filiali sparse in tutto il mondo, Toshiba Tec Corporation aiuta le imprese a trasformare il modo in cui creano, registrano, condividono, gestiscono e visualizzano le informazioni.

Per ulteriori informazioni, contattare:

TOSHIBA TEC ITALIA IMAGING SYSTEMS SPA

Via delle Industrie, 31
20883 Mezzago (MB)

Telefono

+39 039 6241711

Fax

+39 039 6241721

Website

www.toshiba.it



Together Information è la visione Toshiba su come le persone e le aziende creano, registrano, condividono, gestiscono e visualizzano idee e dati.

Questa visione si basa sulla nostra convinzione che le imprese di successo sono quelle che riescono a comunicare le informazioni nel modo più efficiente.

Trasformiamo questa visione in realtà grazie a un portfolio integrato di soluzioni specifiche e mirate, soluzioni che riflettono costantemente l'impegno di Toshiba per il futuro del pianeta.